

bouwnummer

3.04.378	3.04.377	3.04.376	3.04.375	3.04.374
3.04.373	3.04.372	3.04.371	3.04.370	3.04.369
3.04.368	3.04.367	3.04.366	3.04.365	3.04.364
3.04.363	3.04.362	3.04.361	3.04.360	3.04.359
3.04.363	3.04.362	3.04.361	3.04.360	3.04.358
				3.04.357



Zuid-Westgevel (Straatzijde)

1 : 150

bouwnummer

3.04.374	3.04.375	3.04.376	3.04.377	3.04.378
3.04.369	3.04.370	3.04.371	3.04.372	3.04.373
3.04.364	3.04.365	3.04.366	3.04.367	3.04.368
3.04.357	3.04.358	3.04.359	3.04.360	3.04.361
3.04.357	3.04.358	3.04.359	3.04.360	3.04.361
			3.04.362	3.04.363



Noord-Oostgevel (Tuinzijde)

1 : 150

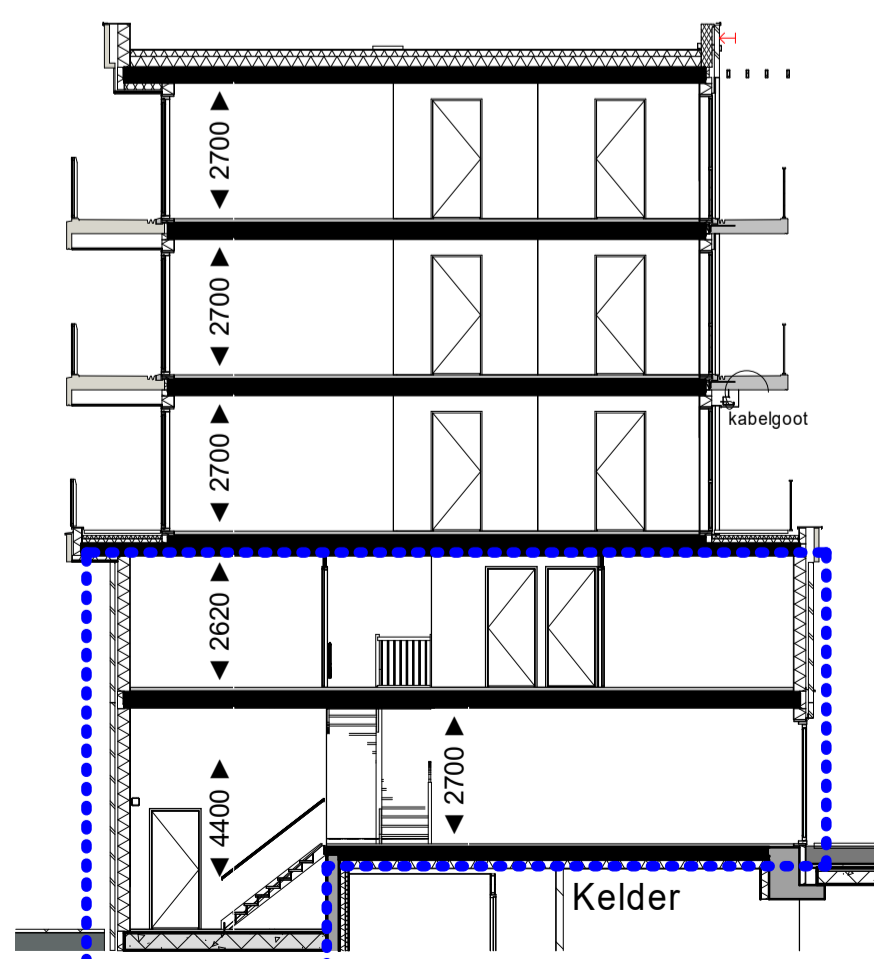

Doorsnede A-A

1 : 150

Renvoor

schakelaar, 1-polig	centraaldoos met licht
schakelaar, 1-polig dubbel	bedrukker
schakelaar, wissel	bel
wandcontactdoos enkelvoudig combi schakelaar, 1-polig	rookmelder
wandcontactdoos enkelvoudig combi schakelaar, wissel	videfoon
schakelaar, 3-standen	leiding zonwering
wandcontactdoos enkelvoudig	elektrische radiator
wandcontactdoos tweevoudig	koelkast
wandcontactdoos 2-voudig in 2 inbouwdozen	kooktoetsel
wandcontactdoos enkelvoudig, waterdicht	thermostaat
aansluitpunt bedraad	data
aansluitpunt onbedraad	vaatwasser
wandlichtpunt met armatuur	wasdroger
wandlichtpunt waterdicht	wasmachine
wandlichtpunt zonder armatuur	warmte terugwinning
ventilatie toevoer	vloerverdeler
ventilatie afvoer	stadsverwarming/WKO
mk	meterkast

| Elektrische installatie volgens NPR 5310

Renvoor Bouwkundig

constructief beton	radiator in badkamer
beton(gevel)	woning entree
metselwerk baksteen	deur
aluminium beplating	dorpel
keramische gevel	V ventilatierooster in deur
houtskeletbouw wand	# zwaardere deur (indien noodzakelijk met valdorpel, kunststenen dorpel onder de deur en snoerprofiel in het kozijn)
isolatie	huisnummer bordje
binnenwand gibo	vloerverwarming verdeler
wandtegels	wtw warme terugwinning
vloertegels binnen	no noodoverstort
vloertegels buiten	dw douchewand
maaiveld	kl kruipluik
	hwa hemelwaterafvoer

- Plantenbakken aan galerij en schachten zijn gemeenschappelijk, geen onderdeel van woningen.
- De posities van de afzuigpunten mechanische ventilatie zijn indicatief op de tekening weergegeven. Na een verdere technische afstemming wordt het definitieve aantal en posities vastgesteld. Deze kunnen afwijken t.o.v. de posities op uw contract tekening.
 - De posities van alle schakelaars en lichtpunten zijn indicatief op de tekening weergegeven. Na een verdere technische afstemming worden de definitieve posities vastgesteld. Deze kunnen afwijken t.o.v. de posities op uw contract tekening.
 - Algemeen: getoonde maatvoering is circa maatvoering. Dit kan bij oplevering mogelijk afwijken als gevolg van nadere technische uitwerking.
 - Algemeen: maahtlijnen zijn plaatselijk gemeten.
 - Algemeen: voor beschrijving materialen en kleuren zie TO (technische omschrijving)
 - De weergegeven installaties op de daken zijn indicatief. Dit kan bij oplevering mogelijk afwijken als gevolg van nadere technische uitwerking.
 - Bk hekwerken 1000/1200 + vloer, tenzij anders aangegeven.
 - De positie van de keukenopstelling is indicatief getekend. Welke standaard keukenopstelling bij het bouwnummer hoort is terug te vinden in Bijlage 8: Bouwnummeroverzicht van de Technische Omschrijving Verkoop
 - Omliggend openbaar groen ligt ca 10cm hoger t.o.v. terras, toegangspaden conform overzichtstekening

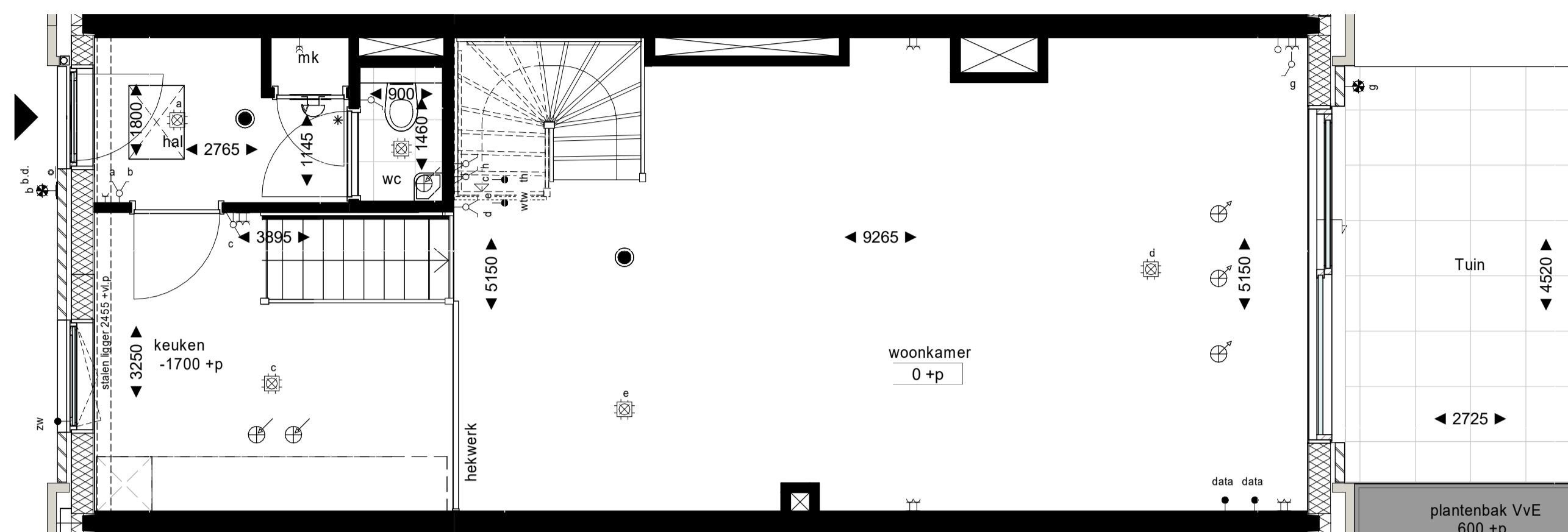
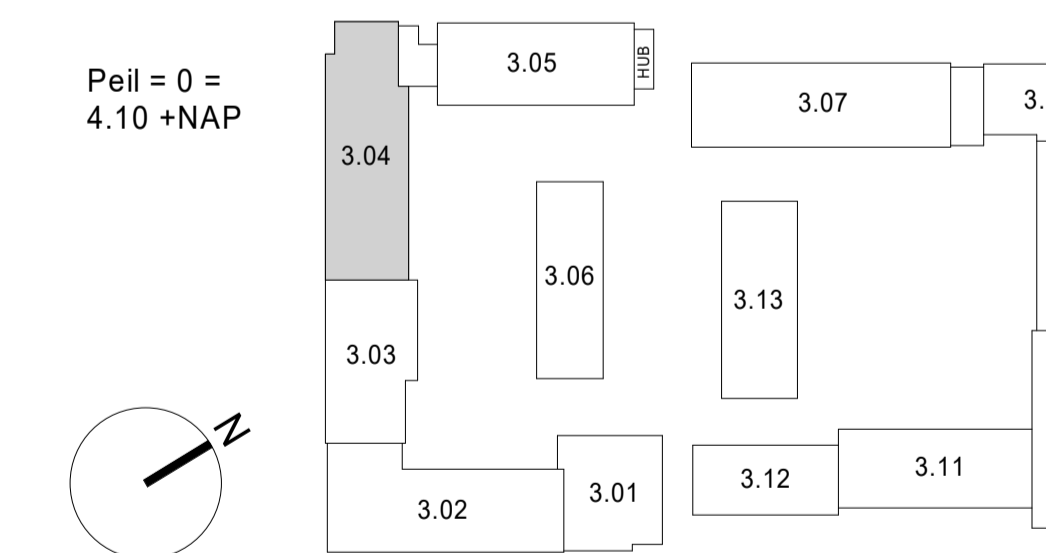

Begane Grond

1 : 50

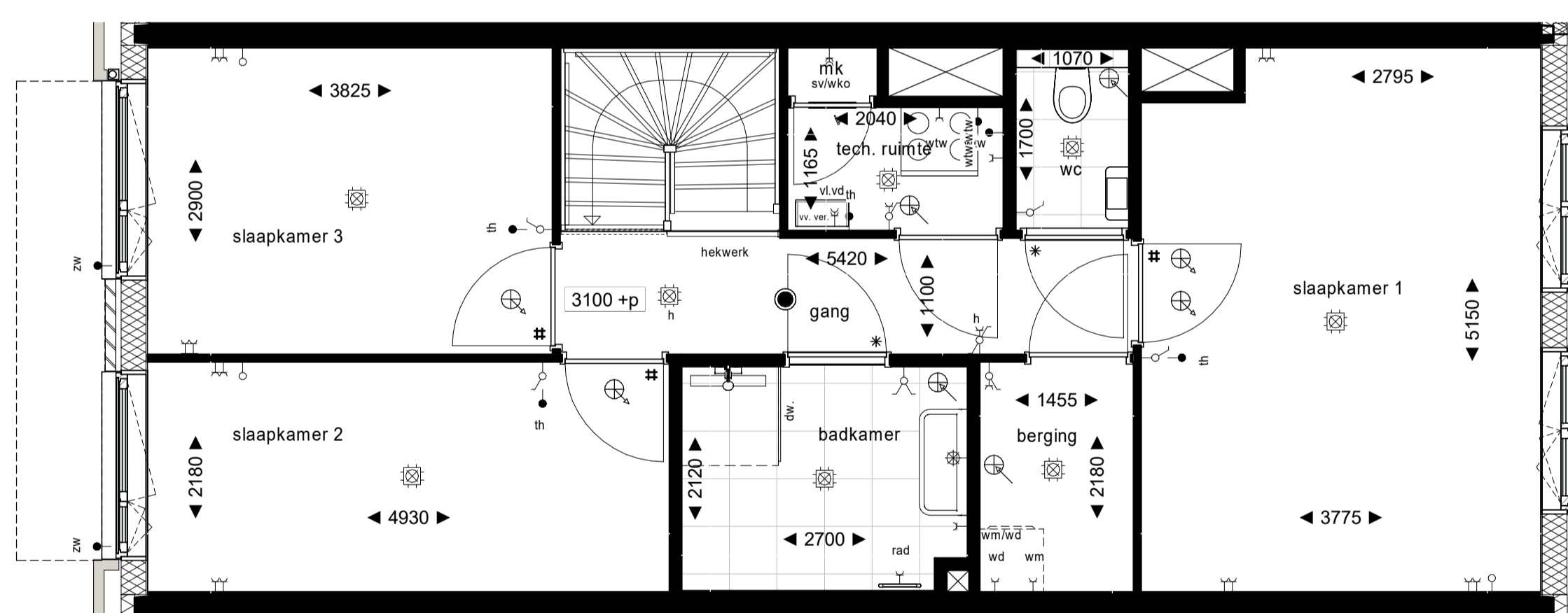

1e Verdieping

1 : 50



Project: De Nieuwe Defensie blok 3
 Utrecht
Onderwerp: Verkooptekening - Type B4
 Bouwnummer 3.04.362

Schaal: als getoond
Datum: 18-09-2023
Wijziging:
 B9.3.04.905